Procedura I

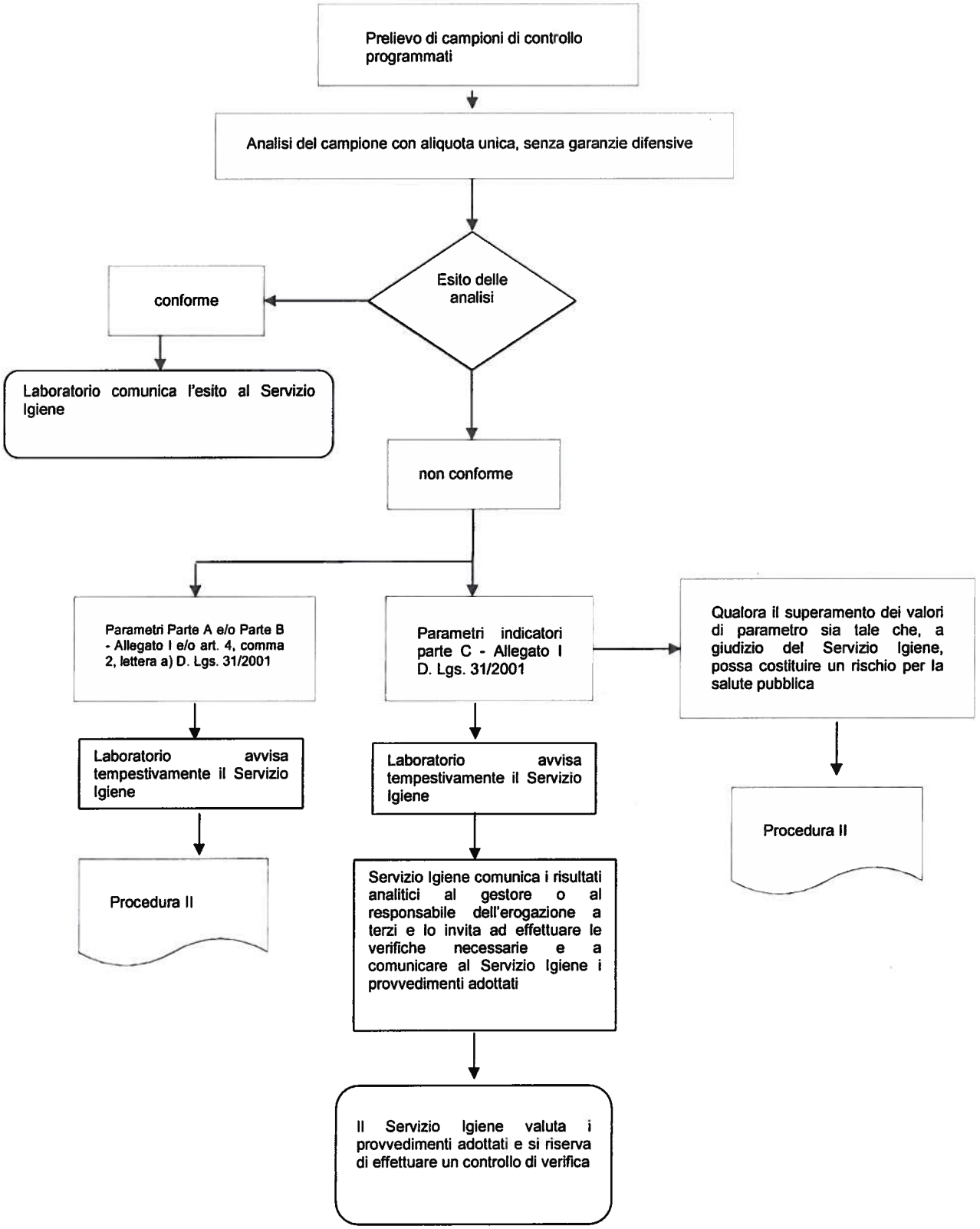
Prelievo di campioni di controllo programmati
Analisi del campione con aliquota unica, senza garanzie difensive
Esito delle analisi
conforme
Laboratorio comunica l'esito al Servizio Igiene
non conforme
Parametri Parte A e/o Parte B - Allegato I e/o art. 4, comma 2, lettera a) D. Lgs. 31/2001
Parametri indicatori parte C - Allegato I D. Lgs. 31/2001
Qualora il superamento dei valori di parametro sia tale che, a giudizio del Servizio Igiene, possa costituire un rischio per la salute pubblica
Laboratorio avvisa tempestivamente il Servizio Igiene
Laboratorio avvisa tempestivamente il Servizio Igiene
Procedura II
Procedura II
Servizio Igiene comunica i risultati analitici al gestore o al responsabile dell'erogazione a terzi e lo invita ad effettuare le verifiche necessarie e a comunicare al Servizio Igiene i provvedimenti adottati
Il Servizio Igiene valuta i provvedimenti adottati e si riserva di effettuare un controllo di verifica